

PLAN DE INTERVENTII STRUCTURALE
SCARA 1:100

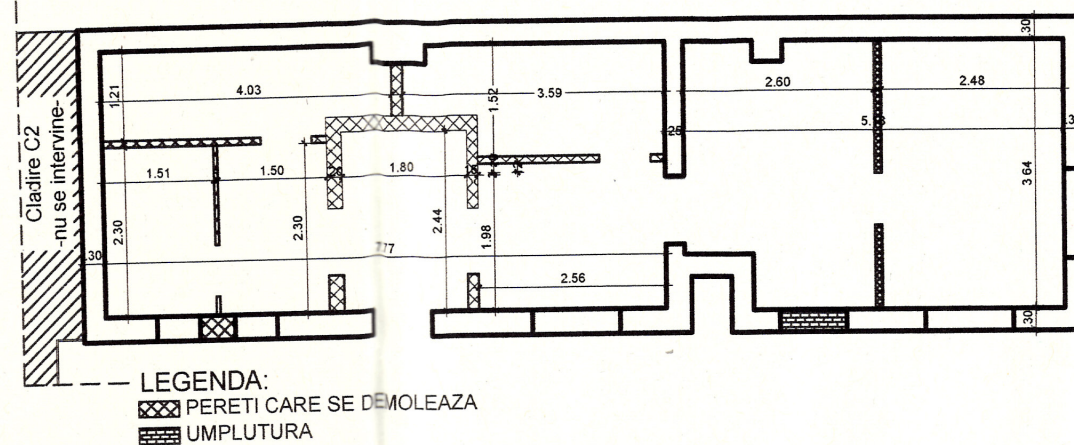

PLAN SITUATIE PROPUSA
SCARA 1:100

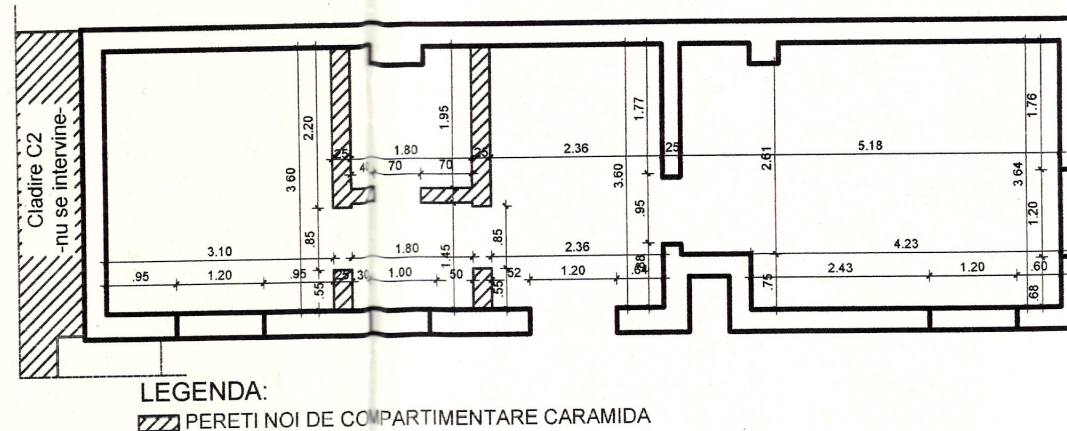

TEHNOLOGIA DE EXECUTIE:

1. Demolari: se vor demola peretii existenti astfel incat sa nu fie afectata structura existenta.
2. Umpluturi: in zona unde se realizeaza umpluturile se vor realiza strepi in zidaria existenta, iar zidaria de umplutura se va lega de cea existenta prin tesere. **Se va folosii acelasi tip de caramida si mortar din care a fost realizata zidaria existenta.**
3. Pereti noi: in locul unde se vor realiza peretii noi de compartimentare se practica gauri locale in doua in doua asize care sa permita teserea zidariei noi de cea existenta. **Se va folosii acelasi tip de caramida si mortar din care a fost realizata zidaria existenta.** In zona unde peretii zidariei noi de compartimentare se intersecteaza se vor arma local cu armatura montata in stratul de mortar intre caramizi; aceasta armatura locala se va monta din doua in doua asize.

Proiectantul este responsabil și după
ce expertul a înțeles și păstrează
înțelegerea răspundere cu privire la
respectarea prevederilor legale și a
normelor tehnice specifice cu
ocazia întocmirii proiectului,
autoritatea emiță nu nefiind
responsabilă în acest sens.

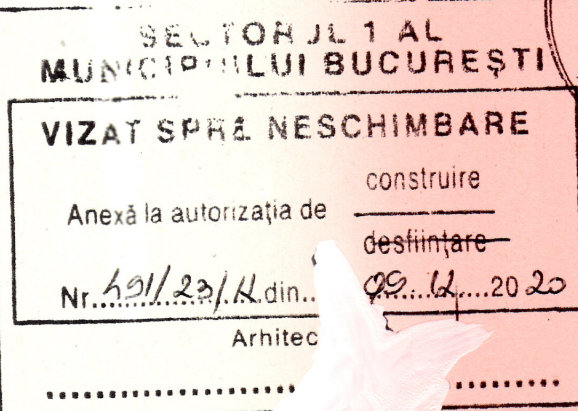
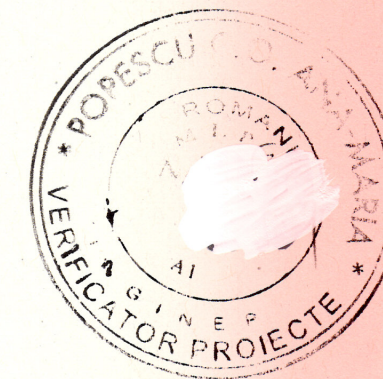

Note / Observații:

Aceste desene sunt proprietatea autorului și sunt protejate de
Legea Dreptului de Autor.
Reproducerea sau comercializarea lor se va face doar cu
acordul scris al proprietarului.
Orice modificare adusă proiectului fără acordul scris al autorului
îl exonerează pe acesta de orice răspundere.

Note / Observații:

În conformitate cu Legea nr.10/1995, art.22, prezentul proiect
va fi verificat de către un verificator atestat la exigenta de
verificare A1.

ARD
ARCHITECTS

Titlu Proiect:

RECOMPARTIMENTARE INTERIOARĂ ȘI
MODIFICARE FAȚADE CONSTRUCȚIE
EXISTENTĂ

Str. Neamului, Nr.15, sector 1, București

Beneficiar:

MILEA VIOLETA
DLUGOSCH ELENA-GRATZIELA

Proiectant Rezistenta:

YARD ARCHITECTS SRL

Str. Uruguay, nr. 22A, Sector 1, București
RO 37315768, J40 / 4475 / 31.03.2017
email: office@yardarchitects.ro, www.yardarchitects.ro

SEF DE PROIECT:

Arh. Abdul-Rahman Dardari

PROIECTANT DE REZISTENTA:

Ing. Laurentiu Pacioglu

VERIFICATOR DE REZISTENTA:

Ing. Ana Maria Popescu

Proiect nr.:

35/2020

Faza:

P.Th.+D.E.

Titlu plansa:

PLAN INTERVENTII STRUCTURALE
PLAN SITUATIE PROPUSA

Revizia:

Data:

08/2020

Scara:

1:100

Plansa nr.:

R01